

Compacta 45 Transportável (Padrão e Light) 45 m³/h

Padrão



Light



Sistema de pesagem com capacidade máxima de 120 ton

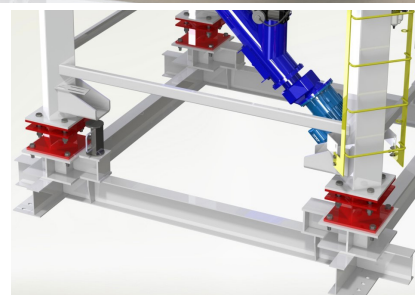

Sistema de pesagem com base de travamento

CARACTERÍSTICAS TÉCNICAS

	PADRÃO	LIGHT
Produção nominal	45 m ³ /h	45 m ³ /h
Produção de concreto por ciclo	8 m ³	8 m ³
Balança dosadora p/ agregados com 4 células de carga Z-5t	13 m ³ - 18.000 kg	13m ³ - 18.000 kg
Motovibrador da balança de agregados	0,21 kW	0,21 kW
Repetidor digital p/ operador da pá carregadeira	01 Unidade	01 Unidade
Esteira transportadora inclinada 21°	12 m x 24"	12 m x 24"
Silo p/ estocagem de cimento a granel com 04 vibrofluidificadores	45 a 96 toneladas	45 a 96 toneladas
Sistema para pesagem de cimento	120 toneladas	120 toneladas
Válvula de segurança	01 Unidade por silo	01 Unidade por silo
Filtro antipoluição Filtrotop	01 Unidade por silo	01 Unidade por silo
Válvula borboleta com atuador pneumático	01 Unidade por silo	01 Unidade por silo
Compressor de ar	20 PCM - 5 cv	20 PCM - 5 cv
Bomba d'água	3 cv	3 cv
Balança de aditivo	60 L / 70 kg	Sistema de dosagem volumétrica
Rosca helicoidal transportadora de cimento	Ø 219 x 7.790 mm	Ø 219 x 7.000 mm
Cabine de operação com mesa de comando da central	220/380 V - trifásico	220/380 V - trifásico
Estrutura para silo de cimento	Estrutura no chassi da central	Base de travamento no piso

DESENHO TÉCNICO - PADRÃO

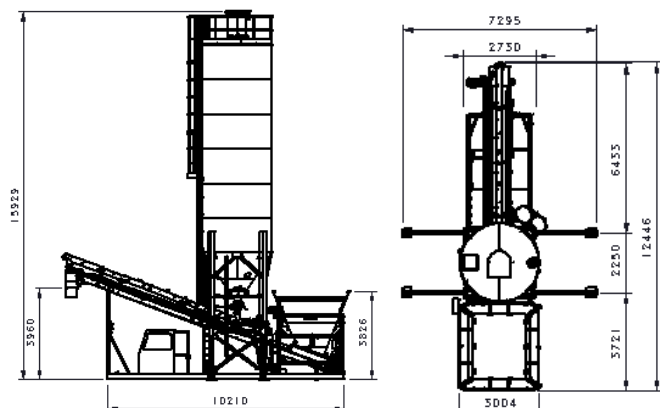

DESENHO TÉCNICO - LIGHT

